

**TRAVAUX BOULEVARD DANIELLE MITTERRAND  
DU 4 MAI AU 25 SEPTEMBRE 2026\***

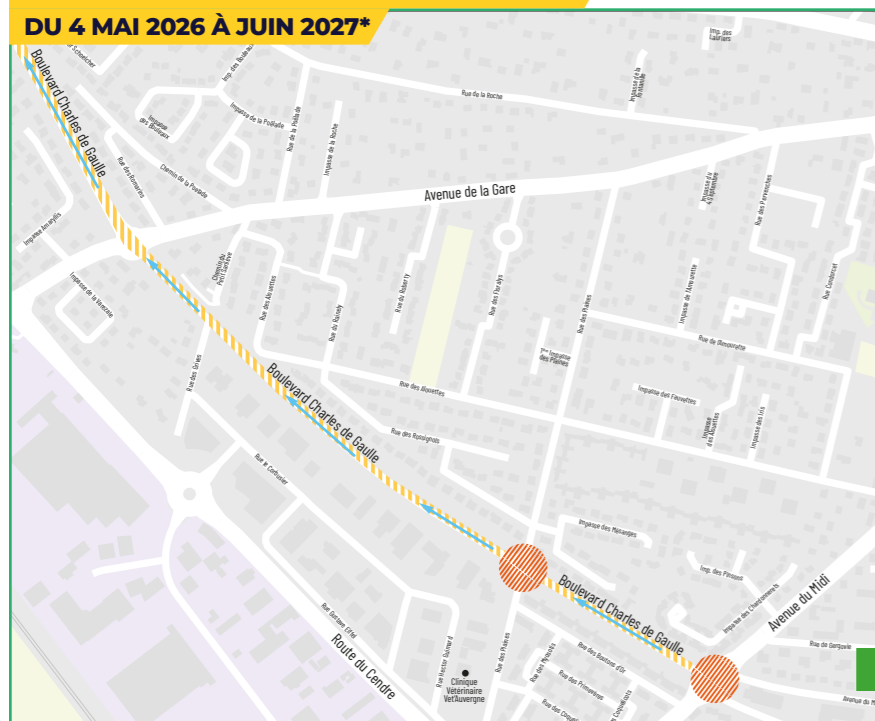

- Zone de travaux
- Circulation automobile
- Rue barrée
- Travaux au niveau des carrefours : les dates et conditions de circulation seront précisées sur le site internet InspiRe

**TRAVAUX BOULEVARD CHARLES DE GAULLE  
DU 4 MAI 2026 À JUIN 2027\***



Les aménagements prévus s'inscrivent dans la continuité du projet et ont pour objectif d'améliorer la qualité des espaces publics et d'optimiser la desserte de la ville. Ils consistent en la création de voies de bus dédiées, de nouveaux aménagements cyclables, de quais bus, ainsi qu'en la reprise des enrobés et de la signalisation. Le projet comprend également la végétalisation et des aménagements paysagers.

## BOULEVARD DANIELLE MITTERRAND, AVENUE DU MARÉCHAL LECLERC, BOULEVARD CHARLES DE GAULLE

Dans le cadre du projet InspiRe, à partir du 4 mai 2026\*, des travaux d'aménagement vont démarrer au nord du rond-point de la rue du Bois Joli jusqu'au boulevard Charles de Gaulle (incluant le boulevard Danielle Mitterrand et l'avenue du Maréchal Leclerc). Ces travaux seront organisés par tronçons.

Pendant toute leur durée, la ligne C sera déviée par l'avenue d'Aubière et des modifications de circulation sont à prévoir sur les axes suivants :

- Boulevard Danielle Mitterrand, au nord du rond-point avec la rue du Bois Joli** : route barrée du 4 mai au 25 septembre 2026\*
- Avenue du Maréchal Leclerc entre le giratoire avec l'avenue d'Aubière et le rond-point avec le boulevard Charles de Gaulle** : maintien de la circulation dans un seul sens (sens sortant depuis Cournon-d'Auvergne vers Clermont-Ferrand) du 4 mai au 25 septembre 2026\*

- Boulevard Charles de Gaulle (jusqu'au carrefour avec l'avenue du Midi) à partir du 4 mai 2026\*** : maintien de la circulation dans un seul sens (sens sortant depuis Cournon-d'Auvergne vers Clermont-Ferrand). Sur cet axe, les travaux seront organisés par tronçons, notamment pour les aménagements du rond-point des Plaines ou encore du carrefour entre le boulevard Charles de Gaulle et l'avenue du Midi. **Le détail sera disponible sur le site internet InspiRe.**

Après la tenue du Sommet de l'Élevage (6 au 9 octobre 2026), les travaux se poursuivront jusqu'à mi-juillet 2027 :

- boulevard Danielle Mitterrand, depuis la rue du Bois Joli jusqu'au rond-point Leclanché,
- avenue Simone de Beauvoir jusqu'au rond-point des avenues du Maréchal Leclerc et d'Aubière,
- boulevard Charles de Gaulle jusqu'à l'avenue du Midi.

La circulation automobile sera maintenue dans le sens sortant uniquement, depuis Cournon-d'Auvergne vers Clermont-Ferrand.

### Invitation RÉUNION PUBLIQUE D'INFORMATION

**Rendez-vous le mardi 28 avril 2026, 18 h 30, à la Fédération Régionale des travaux publics Auvergne-Rhône-Alpes, Délégation Auvergne, 9 rue du Bois Joli**

\* sous réserve des aléas de chantier.

#### Informations

L'équipe des médiateurs travaux est joignable au : 06 15 76 29 41.

Vous pouvez également poser vos questions par email : [contact@inspire-clermontmetropole.fr](mailto:contact@inspire-clermontmetropole.fr)

Pendant toute la durée des travaux, retrouvez toutes les informations sur le réseau de bus et les déviations des lignes sur le site T2C.fr



#### Calendrier



**Lancement :**  
4 mai 2026  
**Durée :** 14 mois

« sous réserve des aléas de chantier non connus à ce jour », les dates seront mises à jour régulièrement sur le site InspiRe.



Pendant les travaux, retrouvez toutes les informations utiles sur [clechantier.fr](http://clechantier.fr)



Vous pouvez également poser vos questions et vous inscrire à la newsletter Travaux sur le site [www.inspire-clermontmetropole.fr](http://www.inspire-clermontmetropole.fr) ou contacter les médiateurs travaux InspiRe, sur la ligne dédiée : 06 15 76 29 41



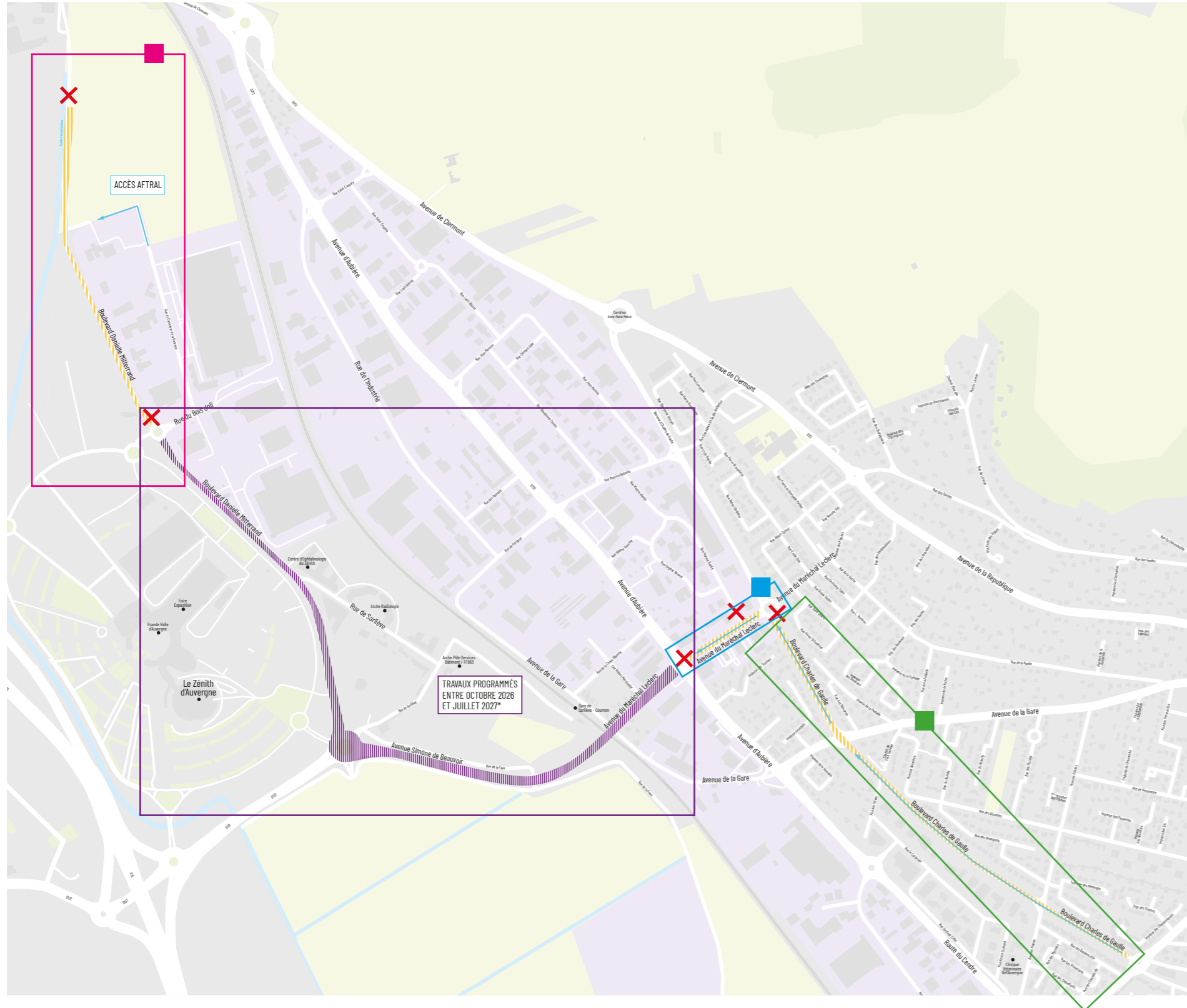

**TRAVAUX AVENUE DU MARÉCHAL LECLERC**  
**DU 4 MAI AU 31 JUILLET 2026\***

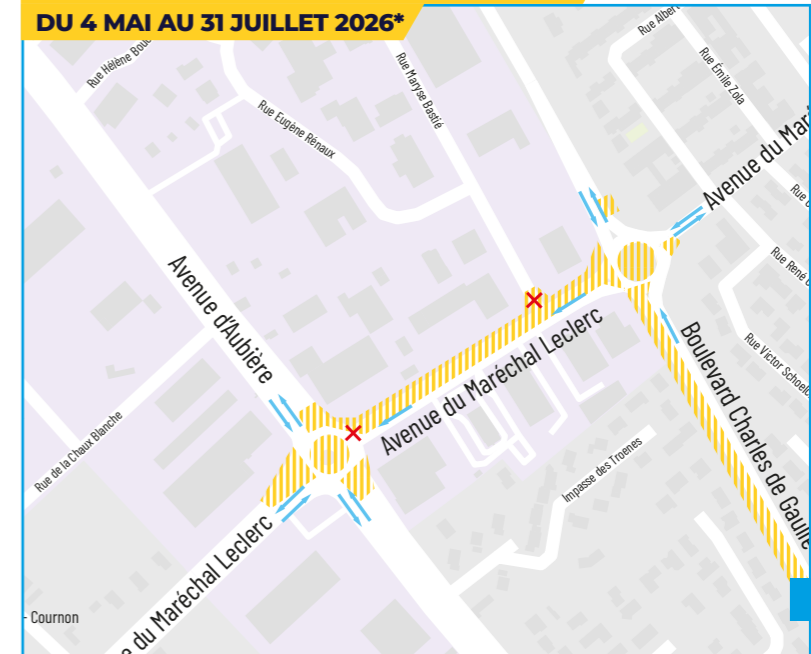

**TRAVAUX AVENUE DU MARÉCHAL LECLERC**  
**DU 3 AOÛT AU 25 SEPTEMBRE 2026\***



- Zone de travaux
- Circulation automobile
- Rue barrée